



Manual Desenvolvimento Específico

Bacardi Martini

Índice

Introdução	3
Configuração	3
Utilização	4
ArtSOFT	4
Serviço ArtEXEC	4
Campos exportados - Movimentos de Venda	6
Campos exportados - Clientes	7

Introdução

Este desenvolvimento específico visa permitir exportação de dados em ASCII, em ficheiros .csv (*Comma Separated Values*).

Configuração

Nesta secção são descritas todas as configurações necessárias para o correto funcionamento do plugin no ARTSOFT, deverá ser introduzido o seguinte conteúdo no ficheiro ArtSOFT.ini:

[PLUGIN]

Ficheiro=BacardiMartini.dll

Desta forma, ao iniciar o ARTSOFT, o plugin deverá ser também iniciado. O utilizador pode consultar a opção “Ajuda - Acerca de extensões” para visualizar se o plugin foi corretamente iniciado.

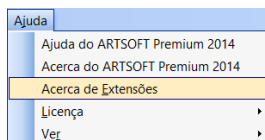

Deve ser criado um ficheiro “*Plugin.ini*”, na mesma pasta do ficheiro ArtSOFT.ini e adicionado o seguinte conteúdo ao ficheiro:

[XML_CFG]

Demonstracao=C:\Artsoft\BacardiMartini.xml

A secção [XML_CFG] serve para indicar a localização do ficheiro XML de configuração. Cada empresa (no caso de existir mais do que uma) deve conter uma chave com o nome da própria empresa (sem o .art) e o caminho completo do ficheiro XML de configurações. No exemplo mostrado, para a empresa **Demonstracao**, o ficheiro XML de configuração está localizado em “C:\ARTSOFT\BacardiMartini.xml”.

Ao entrar numa empresa que tenha o plugin ativo, mas sem o ficheiro XML configurado, receberá a seguinte mensagem de erro. Isso significa que o plugin não conseguiu carregar as configurações para a empresa e não irá funcionar corretamente. **Deverá corrigir esta situação antes de efetuar qualquer operação no ARTSOFT.**

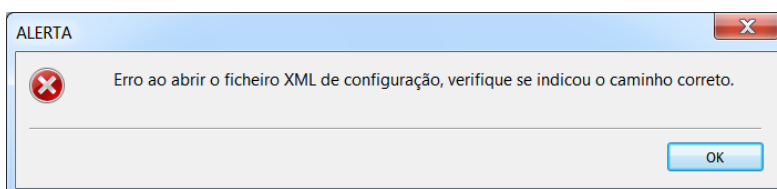

Todas as configurações necessárias para o correto funcionamento do plugin são efetuadas no ficheiro XML configurado anteriormente. Junto com o plugin é disponibilizado um

ficheiro de exemplo “**BacardiMartini.xml**”, com todas as configurações necessárias, devidamente explicadas.

Utilização

A exportação encontra-se disponível no ARTSOFT e através de um serviço ArtEXEC.

ArtSOFT

No ArtSOFT a exportação encontra-se disponível na opção de menu de *plugin* “Exportação Bacardi-Martini”. A exportação considera apenas os lançamentos dos artigos identificados cujo fornecedor preferencial seja o configurado, pertencentes a documentos definitivos das séries configuradas.

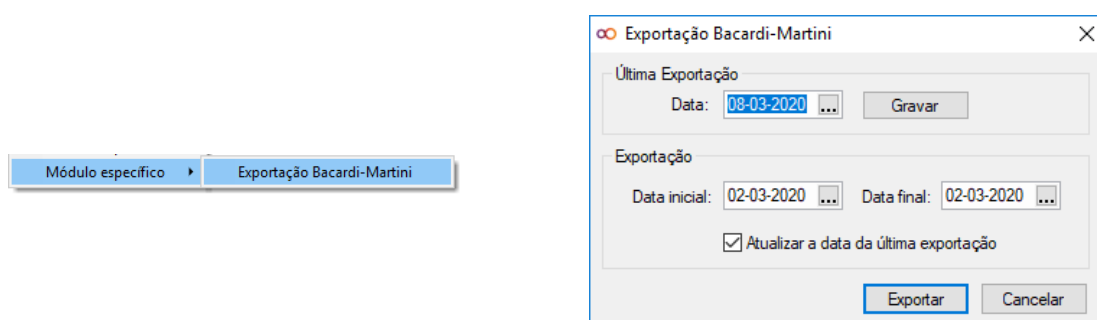

Nesta janela, o utilizador pode escolher intervalo de datas que deseja exportar e iniciar o processo. Adicionalmente é ainda possível modificar a data da última exportação, forçando a exportação nas futuras execuções do serviço.

Serviço ArtEXEC

Este desenvolvimento inclui um componente de serviço ArtEXEC, que pode ser configurado para permitir a exportação automática. Este componente, denominado de BacardiMartiniSvc.dll, deverá ser adicionado à chave **Plugins** no ArtEXEC Manager. Adicionalmente, na chave **XMLConfig** deverá ser introduzido o caminho para o XML de configuração do *plugin*. Na secção **AgendaExporta** deve ser configurado o agendamento pretendido.

Serviço ArtExec	ArtEXEC (850)	BacardiMartiniSvc	Painel ArtExec
<div> <div>Serviço ArtExec</div> <div>ArtEXEC (850)</div> <div>BacardiMartiniSvc</div> <div>Painel ArtExec</div> </div>			
Configurações			
<div> <div>CONFIG</div> <div> PathDB ✓ D:\ART\FICH850 PathTbg ✓ D:\ART\FICH850 PathFrm ✓ D:\ART\FORMS PathTemp ✓ D:\ART\TEMP PathDLL ✓ C:\WORK\850_Binaries\Win32\Portugal_D\Servicos PathLog ✓ C:\WORK\850_Binaries\Win32\Portugal_D\Servicos\ArtExec.log Company ✓ Demonstracao Year ✓ 2020 Plugins ✓ BacardiMartiniSvc.dll ServerName ✗ ServerAddr ✓ artsoft:2510 Threads ✓ 2 </div> </div>			
Plugins Na chave Plugins deverá ser indicado qual ou quais o(s) ficheiro(s) DLL que irão efetuar tarefas automáticas ou monitorizar dados no ArtSOFT, separados por vírgula ou ponto e vírgula. (exemplo: AuditCC.dll;SrvEmail.dll;SrvEvHelpDesk.dll).			
Configurações			
<div> <div>BacardiMartiniSvc</div> <div> XMLConfig ✓ D:\ART\FICH850\Demonstracao.ART\Config.xml <div> <div>AgendaExporta</div> <div> Seg ✓ Ter ✓ Qua ✓ Qui ✓ 10h00~1 Sex ✓ Sab ✓ Dom ✓ </div> </div> </div> </div>			
XMLConfig Caminho completo para o XML de configuração do plugin BacardiMartini (p.ex.:C:\ArtSOFT\BacardiMartini.xml)			

Campos exportados - Movimentos de Venda

Os campos exportados nos movimentos de venda encontram-se listados na seguinte tabela.

Coluna	Descrição	Campo exportado	Exemplo
doc_tipo	Tipo de Documento	Tipo classificação SAF-T	FT
doc_serie	Série do Documento	Vazio	
doc_numero	Número do Documento	Número do documento	2020000001
doc_data	Data do Documento	Data do documento	01-12-2019
doc_vencimento	Data de Vencimento	Vazio	
doc_entidade	Código interno de identificação do Cliente	Identificador do cliente	2000.1
cli_nome	Nome do Cliente	Nome do cliente	João Silva
cli_nomefiscal	Nome fiscal do Cliente	Nome do cliente	João Silva
cli_desde	Data de criação do Cliente	Vazio	
cli_morada1	Morada do Cliente	Morada do cliente	Rua ABC, nº1
cli_morada2	Complemento de morada do Cliente	Vazio	
cli_codpostal	Código Postal do Cliente	Código postal do cliente	2000-001
cli_localidade	Localidade do Cliente	Localidade do cliente	Lisboa
cli_pais	País	País do cliente	Portugal
cli_contribuinte	Número de Contribuinte	Número de contribuinte do cliente	500000001
cli_telefone	Número de Telefone	Vazio	
cli_email	Endereço de E-Mail	Vazio	
cli_vendedor	Código interno de identificação do Vendedor que está associado ao Cliente	Vazio	
doc_vendedor	Código interno de identificação do Vendedor que está associado ao Documento	Número de Vendedor do documento	2
vend_nome	Nome do Vendedor que está associado ao Documento	Número de Vendedor do documento	2
cli_moradaf1	Morada da Entidade Fiscal	Morada do cliente	Rua ABC, nº1
cli_moradaf2	Complemento de morada da Entidade Fiscal	Vazio	
cli_codpostalf	Código Postal da Entidade Fiscal	Cód. postal do cliente	2000-001
cli_localidadef	Localidade da Entidade Fiscal	Localidade do cliente	Lisboa
lin_numlinha	Número da linha no Documento	Vazio	
lin_codproduto	Código interno do produto	Código principal do artigo	60356
lin_descricao	Designação do produto	Descrição do artigo	Rum Bacardi 1 L
lin_quant	Quantidade vendida	Quantidade do lançamento	3.00000
lin_medidas	Unidade de venda	Descritivo da unidade	GFA
lin_pu	Preço unitário/Preço referência	Valor unitário bruto	10.000000
lin_desc1	Desconto 1 em percentagem	Desconto de linha 0	10.00
lin_desc2	Desconto 2 em percentagem	Desconto de linha 1	20.00
lin_desc3	Desconto 3 em percentagem	Desconto de linha 2	30.00
lin_valorliq	Valor líquido da linha/Valor linha	Total líquido da linha	30.00

Campos exportados - Clientes

Os campos exportados de clientes encontram-se listados na seguinte tabela.

Coluna	Descrição	Campo exportado	Exemplo
cli_codigo	Código interno de identificação do Cliente	Identificador do cliente	2000.1
cli_nome	Nome do Cliente	Nome do cliente	João Silva
cli_nomefiscal	Nome do Cliente	Nome do cliente	João Silva
cli_desde	Data de criação do Cliente	Vazio	
cli_morada1	Morada do Cliente	Morada do cliente	Rua ABC, nº1
cli_morada2	Complemento de morada do Cliente	Vazio	
cli_codpostal	Código Postal do Cliente	Código postal do cliente	2000-001
cli_localidade	Localidade do Cliente	Localidade do cliente	Lisboa
cli_pais	País	País do cliente	Portugal
cli_contribuinte	Número de Contribuinte	Número de contribuinte do cliente	500000001
cli_telefone	Número de Telefone	Vazio	
cli_email	Endereço de E-Mail	Vazio	
cli_vendedor	Código interno de identificação do Vendedor	Vazio	
vend_nome	Nome do Vendedor	Estático	X
cli_moradaf1	Morada da Entidade Fiscal	Morada do cliente	Rua ABC, nº1
cli_moradaf2	Complemento de morada da Entidade Fiscal	Vazio	
cli_codpostalf	Código Postal da Entidade Fiscal	Código postal do cliente	2000-001
cli_localidadef	Localidade da Entidade Fiscal	Localidade do cliente	Lisboa
ultima_compra	Data da última compra	Estático	01-01-2020